

MINISTERIO DE DESARROLLO RURAL Y TIERRAS
VICEMINISTERIO DE TIERRAS



**INSTITUTO NACIONAL DE
REFORMA AGRARIA
RESULTADOS DEL PROCESO
AGRARIO A NIVEL NACIONAL**

ENERO 2010

INRA DGS-SIST SDCO



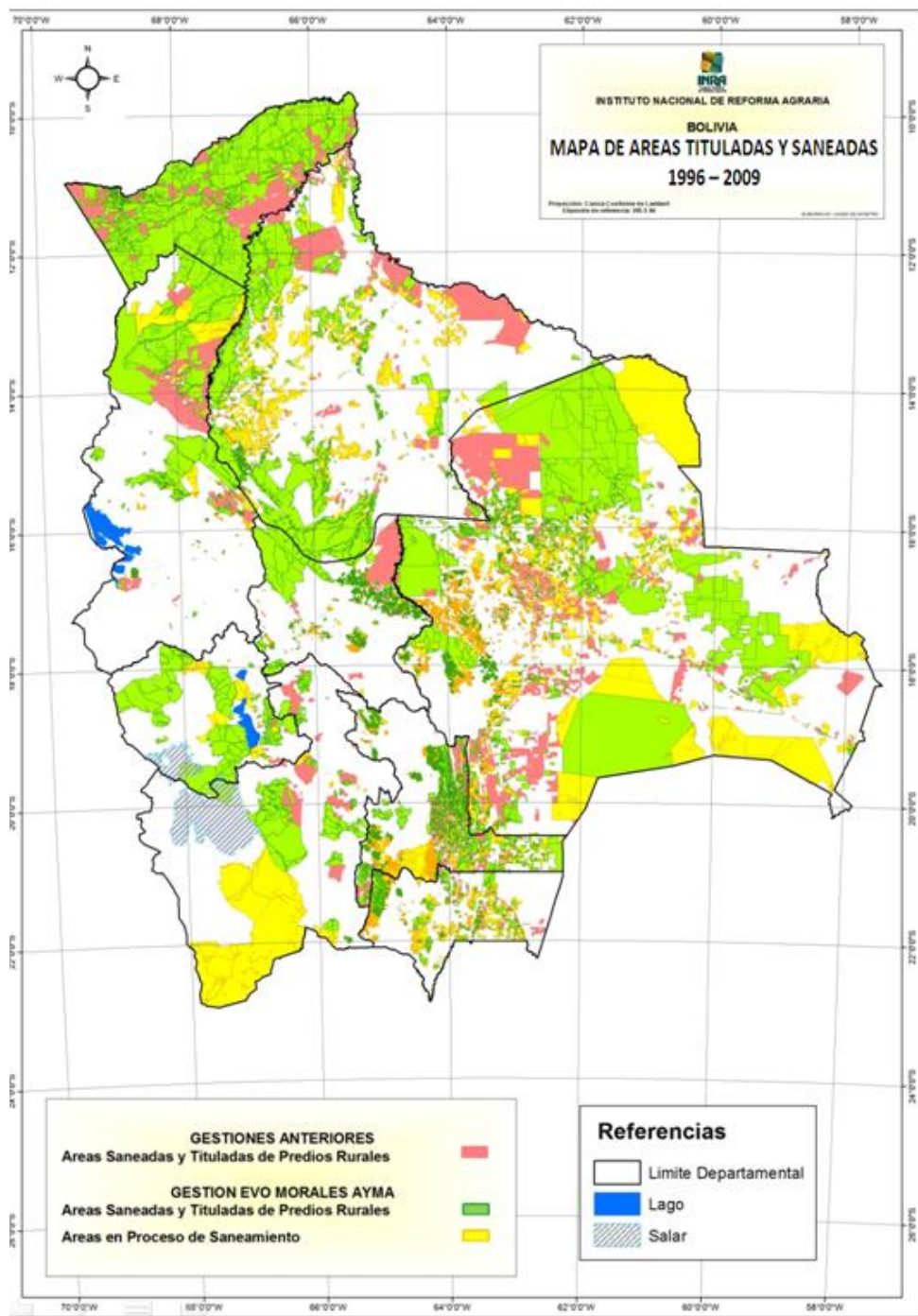

ESTADO DEL PROCESO DE SANEAMIENTO 1996 - 2009

Estado del saneamiento	Superficie en ha	%
Sup. Total de Bolivia	109,858,100	
Sup. Objeto de Saneamiento	106,751,723	100
Sup. Saneada y titulada	40,854,533	38.27
Sup. en proceso de saneamiento	13,026,957	12.20
Sup. por Sanear	52,870,232	49.53

RESULTADOS GENERALES DEL PROCESO DE SANEAMIENTO 1996 - 2009

Superficie Titulada	Anteriores Gestiones 1996-2005	Gestión Presidente Evo Morales Ayma 2006-2009	Total general
Sup. en ha titulada a propiedad agraria	9,214,639	16,293,224	25,507,864
Sup. En ha Tierras Fiscales	106,886	15,239,784	15,346,670
Total Superficie Titulada y tierras fiscales en ha	9,321,525	31,533,008	40,854,533
Presupuesto ejecutado	85,106,906	35,309,309	120,416,215
Costo promedio por hectárea	9.13	1.12	2.95
Beneficiarios (persona natural y persona jurídica)	43,359	153,566	196,925
Títulos y certificados emitidos	26,145	98,080	124,225

TIERRAS FISCALES DISPONIBLES Y NO DISPONIBLES 1996 - 2009

Departamento	Superficie en ha	No disponible en ha	Disponible en ha
Beni	404,591	5,337	399,254
La Paz	2,447,552	1,453,407	994,145
Pando	3,700,004	2,302,198	1,397,806
Santa Cruz	8,533,539	7,512,688	1,020,851
Tarija	33,543	6,236	27,307
Potosi	118,440	117,979	461
Oruro	54,411	54,411	0
Chuquisaca	54,526	6,350	48,176
Cochabamba	63	0	63
Total Sup. ha	15,346,670	11,458,606	3,888,063

SANEAMIENTO Y TITULACION POR GESTION DE DIRECTOR NACIONAL DEL INRA 1992 - 2009

Gestión	Director	Títulos y certificados	%	Beneficiarios	%	Superficie titulada y tierras fiscales	%
1992 al 13/11/1997	Isabel Lavadez Paccieri	59	0.05	6,745	3.43	168,538	0.41
14/11/1997 - 31/07/1998	Hugo Ernesto Teodovich Ortiz	0	0.00	0	0.00	0	0.00
01/08/1998 - 18/12/1998	Jaime Medrano Soriano	14	0.01	23	0.01	8,883	0.02
19/12/1998 - 29/12/2003	René Salomon Vargas	9,794	7.88	13,036	6.62	5,459,000	13.36
30/12/2003 - 19/08/2005	Alcides Vadillo Pinto	7,988	6.43	10,581	5.37	2,113,123	5.17
20/08/2005 - 21/01/2006	Roberto Tórrez Valdez	8,353	6.72	12,973	6.59	1,611,766	3.95
08/03/2006 - 07/09/2006	Saul Fernando Salazar Guzman	2,623	2.11	3,733	1.90	1,235,668	3.02
08/09/2006 - 22/01/2010	Juan Carlos Rojas Calizaya	95,394	76.79	149,834	76.09	30,257,554	74.06
TOTAL	TOTAL	124,225	100.00	196,925	100.00	40,854,533	100.00



MINISTERIO DE DESARROLLO RURAL Y TIERRAS



VICEMINISTERIO DE TIERRAS



INSTITUTO NACIONAL DE REFORMA AGRARIA

ENERO 2010